



**BOLU ABANT İZZET BAYSAL ÜNİVERSİTESİ
SÜREKLİ EĞİTİM UYGULAMA VE ARAŞTIRMA
MERKEZİ MÜDÜRLÜĞÜ
2021 FAALİYET RAPORU**

Müdür

Doç. Dr. Hanifi ÜZÜM

07.02.2022

A. Vizyon, Misyon

- **Misyon:** Mdrlgmz, kiilere, kamu ve zel sektre, ulusal ve uluslararası kurululara ihtiya duydukları alanlarda eđitim programları, kurslar, seminerler, alıtaylar, sportif, sanatsal eđitimler ve konferanslar dzenler, bu faaliyetlerin koordinasyonunu sađlar.
- **Vizyon:** SUYAM, bilim ve teknolojinin ııđında, dnyadaki deđiime ve geliime adapte olarak lkede ve bulunduđu blgede, ihtiya duyulan alanlarda toplumun tm kesimine katkı sađlayacak nitelikli eđitim ve đretim faaliyetleri dzenleyen bir merkez olmak.

B-Yetki, Görev ve Sorumluluklar

20/08/2007 tarihli ve 26619 sayılı Resmî Gazete’de yayımlanan Abant İzzet Baysal Üniversitesi Sürekli Eğitim Uygulama ve Araştırma Merkezi (SUYAM) Yönetmeliği.

Merkezimizde planlanan eğitimler amacı, yapısı ve katılımcı kitlesi gibi faktörler dikkate alınarak çeşitli gruplara ayrılmıştır;

- Mesleki eğitim programları,
- Bilgisayar-bilişim programları,
- Dil eğitim programları,
- Sağlık eğitim programları,
- Engellileri topluma kazandırma ve yaşam kalitesini yükseltme programları,
- Kültür ve sanat programları,
- Spor eğitim programlarını içermektedir.

Ayrıca, Merkez güncelleme programları adı altında çeşitli kuruluşlardan gelen talebe uygun konularda sadece kuruluşun kendi elemanları için de özgün programları düzenleyebilmektedir.

C- İdareye İlişkin Bilgiler

1-Teşkilat Yapısı

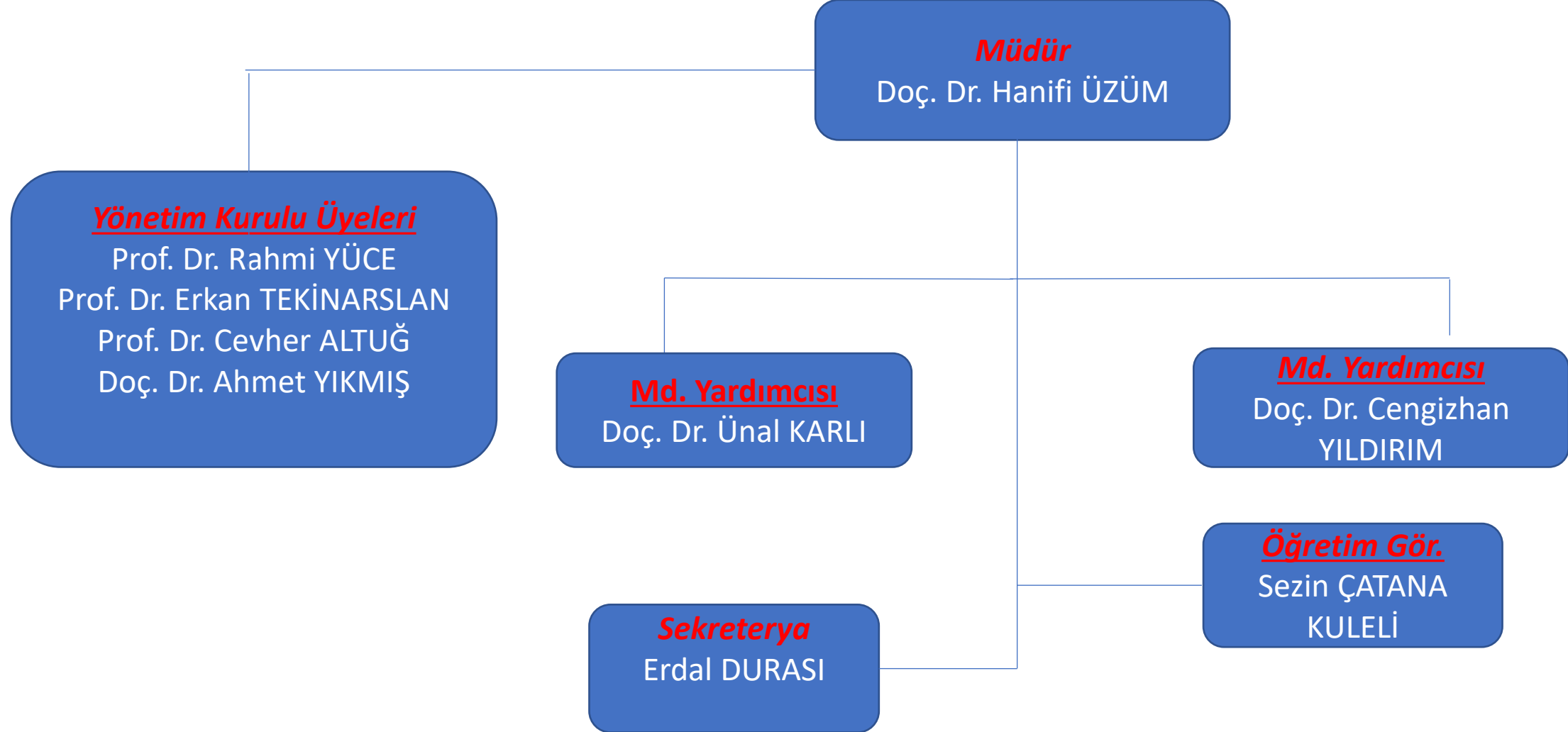

2-Fiziksel Yapı

Hizmet Alanları						
Makam Odası		Akademik Ofis		İdari Ofis		Adres: <i>Bolu Abant İzzet Baysal</i> <i>Üniversitesi Öğrenci</i> <i>Merkezi Binası Kat 2</i>
Sayı	Alan (m2)	Sayı	Alan (m2)	Sayı	Alan (m2)	
2	40	1	20	1	20	

3-İş akış şeması

A. Kurs Eğitim ve Seminer Gibi Faaliyetlerin Yürütülmesi

1	Açılması planlanan eğitim için eğitimler belirlenir ve ders programı hazırlanır.
2	Kurs veya eğitim verecek eğitimlere “Online Kurs Başvuru Formu” doldurtulur.
3	Açılması planlanan eğitim ile ilgili Merkez yönetim kurulu kararı alınır.
4	Yönetim Kurulunda kursun fiyatı, eğitimler, ders programı belirlenir. Sözleşme veya protokol imzalanacaksa bu da karara eklenir.
5	Eğitimle ilgili SUYAM Yönetim Kurulu Kararı, Döner Sermaye Yönetim Kuruluna sunulur.
6	Kurs veya eğitim veren eğitimlerin birimlerine eğitim ile ilgili bilgilendirme yazısı yazılır. Eğitimlerin ders programları istenir.
7	Kurs veya eğitim almak isteyen öğrenciler ilgili kursların yürütücülerine yönlendirilir.
8	Kurs ücretleri Döner Sermaye İşletme Müdürlüğü ile koordinasyon içerisinde takip edilir.
9	Eğitmenlerden kurs gerçekleştirme planları, öğrenci listeleri her kurs bitiminde talep edilir ve ilgili kursun dosyasında arşivlenir.
10	Sertifika ya da katılım belgesi verilecekse bunlar kurs bitmeden doldurulur. Kurs bitiminde hak edenlere bu belgeler imza karşılığı teslim edilir.

D-FAALİYETLERE İLİŞKİN BİLGİ VE DEĞERLENDİRMELER

1- Performans Bilgileri

B.A.İ.B.Ü. SÜREKLİ EĞİTİM UYGULAMA ve ARAŞTIRMA MERKEZİ 20201FAALİYET RAPORU

S.N	Kursun Adı	Kursun Gerçekleştirilme Tarihi	Yer	Katılımcı Sayısı	Amaç/kapsam	Döner Sermaye Yürütme Kurulu Kararı
1	Temassız Tenis Kursu	01.01.2021-31.12.2021	BAİBÜ-Tenis Kortları	55	Tenis eğitimiyle ilgili temel becerilerden, forent, bachand, servis ve lop tekniğini öğreterek bireylerin serbest zamanlarında tenis oynama becerilerini geliştirmek.	
2	Pilates Kursu	01.01.2021-31.12.2021	Dekanlık Binası Dans Salonu	8	Pilates hem zihinsel hem de bedensel kontrolü hedeflemektedir. Akıcı pilates hareketleri nefes, beden, ve zihin kontrolünü sağlamayı hedeflemektedir.	
3	Gösterge bilimsel Mesaj Tasarımı: Animasyon ve Çizgi Film Yapımı	11.10.2021	Online	20	"Gösterge bilimsel Mesaj Tasarımı: Animasyon ve Çizgi Film Yapımı" eğitiminde animasyon ve çizgi film yapımcılarının gösterge bilimsel mesaj inşalarında bilmesi gereken bilimsel süreçler anlatılmakta, tartışılmaktadır. "	
4	Toyota Üretim Sistemi (TPS) ve Toplam Kalite Yönetimi Kursu	Covid-nedeni ile durduruldu		Yeterli katılımcı sayısına ulaşamamıştır.		
5	Ayakkabı Üretimi ve Ayak Sağlığı Kursu	Covid-nedeni ile durduruldu		Yeterli katılımcı sayısına ulaşamamıştır.		
6	Tarıma Giriş	Covid-nedeni ile durduruldu		Yeterli katılımcı sayısına ulaşamamıştır.		
7	Katılım Bankacılığı	Covid-nedeni ile durduruldu		Yeterli katılımcı sayısına ulaşamamıştır.		

B.A.İ.B.Ü. SÜREKLİ EĞİTİM UYGULAMA ve ARAŞTIRMA MERKEZİ 2021 FAALİYET RAPORU

SN	Kursun Adı	Kursun Gerçekleştirilme Tarihi	Yer	Katılımcı Sayısı	Amaç/kapsam	Döner Sermaye Yürütme Kurulu Kararı
8	SPSS / AMOS / MATLAB	Covid-nedeni ile durduruldu		Yeterli katılımcı sayısına ulaşamamıştır		
9	Türk Halk Müziği Üflemeli Çalgılar Eğitimi	Covid-nedeni ile durduruldu		Yeterli katılımcı sayısına ulaşamamıştır		
10	Entegre İnsan Kaynakları Yönetimi	Covid-nedeni ile durduruldu		Yeterli katılımcı sayısına ulaşamamıştır		
11	Beslenme Okulu	Covid-nedeni ile durduruldu		Yeterli katılımcı sayısına ulaşamamıştır.		
12	Stresi Azaltma Programı	Covid-nedeni ile durduruldu		Yeterli katılımcı sayısına ulaşamamıştır.		
13	Genetik Okulu	Covid-nedeni ile durduruldu		Yeterli katılımcı sayısına ulaşamamıştır.		
14	Çocuklarda ve Ergenlerde İnternet Bağımlılığı: Risk Etkenleri ve Korunma Müdahale Yöntemleri	Covid-nedeni ile durduruldu		Yeterli katılımcı sayısına ulaşamamıştır.		

B.A.İ.B.Ü. SÜREKLİ EĞİTİM UYGULAMA ve ARAŞTIRMA MERKEZİ 2020 FAALİYET RAPORU

SN	Kursun Adı	Kursun Gerçekleştirilme Tarihi	Yer	Katılımcı Sayısı	Amaç/kapsam	Döner Sermaye Yürütme Kurulu Kararı
15	COVID-19 Psikolojisi: Bilişsel, Davranışçı ve Duygusal Stratejiler	Covid-nedeni ile durduruldu		Yeterli katılımcı sayısına ulaşamamıştır		
16	İntihar ve İntihar Olgularına Psikolojik Müdahale	Covid-nedeni ile durduruldu		Yeterli katılımcı sayısına ulaşamamıştır		
17	Diş Hekimliği Fakültesi Staj Eğitimi (FACULTY OF DENTISTRY - APPLIED INTERNSHIP TRAINING)	Covid-nedeni ile durduruldu		Yeterli katılımcı sayısına ulaşamamıştır		
18	Türk Halk Müziği Korusu Kursu	Covid-nedeni ile durduruldu		Yeterli katılımcı sayısına ulaşamamıştır.		
19	Erken Matematik (Okul Öncesi Öğretmeleri İçin)	Covid-nedeni ile durduruldu		Yeterli katılımcı sayısına ulaşamamıştır.		
20	Aile Çocuk İletişimi	Covid-nedeni ile durduruldu		Yeterli katılımcı sayısına ulaşamamıştır.		

D-FAALİYETLERE İLİŞKİN BİLGİ VE DEĞERLENDİRMELER

2- Mali Bilgiler

SUYAM MALİ BİLGİLER				
Mali Yıl	Gelir	Gider	19.04.2021 itibarı ile Merkezin Bütçesi	Başlıca Giderler
2019	300,753 TL	201,683 TL		<ul style="list-style-type: none">• Öğretim elamanı kurs hak edişleri• Vergiler• Kurs demirbaş malzeme alımları• Kursun verildiđi dersliklerin fiziksel ihtiyaçları
2020	18,787 TL	18,416 TL	61.885 TL	
2021	6,864,41TL	16,224,68 TL	68.569,83 TL	

E-KURUMSAL KABİLİYET VE KAPASİTENİN DEĞERLENDİRİLMESİ

A-Üstünlükler:

- *Genç ve dinamik akademik kadro*
- *Öğretim elemanlarının farklı araştırma alanlarında yetkin olmaları*
- *Paydaş kurumlarla işbirliğinin güçlü bir biçimde yürütülmesi*
- *Öğretim kadrosu ve öğrencilerin gelişimini destekleyen yönetim anlayışı*
- *Tesis araç ve gereç olarak üniversitenin tüm imkanlarından yararlanabilme*
- *Şehir açısından üniversitenin bir potansiyel olarak görülmesi*
- *Üniversite yönetiminin şehir ile bütünleşik bir ilişki kurma gayreti*
- *Şehirde eğitime duyulan ihtiyaç - Öğrencilerin ve halkın eğitime olan talepleri*

B.Zayıflıklar:

- *Merkezin akademik personel sayısının yetersizliđi.*
- *Tanıtım/kursiyerlere ulaşma noktasında yaşanan sıkıntılar*
- *Akademik birimlerin eğitim programı geliştirme ve öğretim üyelerinin açma isteksizliđi (Kurs veren öğretim elemanlarına, ödenen hak edişlerdeki yasal kesintilerin yüksek olması)*
- *Döner sermaye mevzuatının mevcut veya açılacak yeni kurs ve projelerin yürütülebilmesi için yetersiz olması.*
- *Kurs açacak öğretim elemanlarının bürokratik işlerle uğraşmak zorunda kalması.*

C-Fırsatlar:

- ***Üniversite de öğrenim gören yerli ve yabancı öğrenci sayısının her geçen gün artması.***
- ***Yeni Fakültelerin kurulması.***
- ***İşbirliği yapılabilecek uygulama ve araştırma merkezlerinin sayısının artması.***
- ***Bölgede turizm ve sanayi sektörünün sürekli gelişmesi***

D-Tehditler:

- ***Ekonomi***
- ***Pandemi***
- ***Tesislerin bakım ve onarımı (Tenis kortu ve yüzme havuzu)***
- ***Bolu merkezinde özel eğitim veren kurumlarının sayısının hızla artması.***

E-Değerlendirme ve Öneriler

- 2021 yılı içerisinde merkez 20 eğitim programı açarak bu programlara yeterince başvuru yapılan eğitimleri gerçekleştirerek sonuçlandırmıştır. Ayrıca merkez otomasyon sistemini geliştirerek eğitimler ile ilgili tüm bürokratik işlemleri online bir şekilde yürütecek kabiliyeti kazanmıştır.***
- 2022 yılı için yüzme havuzu ve tenis kortunun bakım ve onarımının yapılması,***
- Eğitim hizmetlerinin yanı sıra kongre, çalıştay, panel v.b. etkinliklerinde planlanması***
- Merkezimizin tanınırlığının arttırılmasına yönelik reklam ve tutundurma çalışmalarının yapılması önerilmektedir.***

2022 Yılı Planlanan Faaliyetler

EĞİTİM ADI	EĞİTMEN	TARİH	
OKUL ÖNCESİ ÇOCUK KİTABI TASARLAMA	PROF. DR. HAKKI ENGİN GİDERER	NİSAN 2022	UYGULAMALI
KAAT ' I SANATI	DOÇ. DR. ZEYNEP BALKANAL	ŞUBAT 2022	UYGULAMALI
CAM BONCUK VE TAKI TASARIMI	DOÇ. DR. GÜLTEN KURT	ŞUBAT 2022	UYGULAMALI
DOKUMA ATÖLYESİ	DR. ÖĞRETİM ÜYESİ PAKİZE KAYADİBİ	ŞUBAT 2022	UYGULAMALI
TÜRK ÇİNİ SANATI EĞİTİMİ	DR. ÖĞRETİM ÜYESİ KOZA KURT KIRTAY	ŞUBAT 2022	UYGULAMALI
ÇİNİ VE SERAMİK ATÖLYESİ (ÇOCUKLAR İÇİN)	DR. ÖĞRETİM ÜYESİ KOZA KURT KIRTAY	ŞUBAT 2022	UYGULAMALI
RESİM ATÖLYESİ	DR. ÖĞRETİM ÜYESİ MELEK ŞAHİNDOKUYUCU	ŞUBAT 2022	UYGULAMALI
MİMARLIK TARİHİ	DR. ÖĞRETİM ÜYESİ MEHMET ÇAĞLAYAN ÖZKURT	ŞUBAT 2022	ONLINE
SANAT TARİHİ	DR. ÖĞRETİM ÜYESİ MEHMET ÇAĞLAYAN ÖZKURT	ŞUBAT 2022	ONLINE
MİTOLOJİ	DR. ÖĞRETİM ÜYESİ MEHMET ÇAĞLAYAN ÖZKURT	ŞUBAT 2022	ONLINE
MAKET KARTON BASKI	ARŞ. GÖR. DENİZ REİSOĞLU ARŞ. GÖR. NURTAÇ ULUTÜRK	ŞUBAT 2022	UYGULAMALI

TEŐEKKÜRLER

SÜREKLİ EĐİTİM UYGULAMA VE ARAŐTIRMA MERKEZİ MÜDÜRLÜĐÜ